

Comp. Banco Agência C1 Conta C2 Série Cheque n° C3 RS (567,00)
018 104 1168 5 03001386-4 4 AAA 900367 3

Pague por este cheque a quantia de QUINHENTOS E SESSENTA E SETE REAIS

LABCENTER MAT. LABOR. HOSPIT. ATOA.

CAIXA

SERRA NEGRA 28 de Maio de 2018.

ASSOCIACAO REVIVER
CNPJ 22.970.355/0001-46

SERRA NEGRA
R SETE DE SETEMBRO 26
SERRA NEGRA-SP-SP
CONFECÇÃO: 05/2018

CLIENTE BANCÁRIO
DESDE 09/2015

900367 018 104 1168 5 03001386-4 4 AAA 900367



9-11008911
RAE PESTO. BONATO
BANCO DO BRASIL
Nº DOCUMENTO
072436.
N.F. Nº 72436
(CAUSE)
VTO. 30/05/18.
COMPRA DE MADI-
CAMENTOS PARA O
HOSPITAL SANTA RO-
SA DE XIMPA.
(Signature)



001-9

00190.00009 02895.555601 64371.252111 4 75400000056700

Beneficiário MERCANTIL - FACTORING E FOMENTO COMERCIAL LTD		Vencimento 30/05/2018	Valor documento 567,00
Endereço do Beneficiário AV DE BARAO ITAPURA 2137 SALA 85 --- 13073-300 CAMPINAS SP - CNPJ 23 130 654/0001-35			
(-) Desconto / Abatimento	(-) Outras deduções	(+) Mora / Multa	(+) Outros acréscimos
Data do documento 02/05/2018	Nº do documento 072436	Tipo do doc DM	Acerte N
		Data processam 03/05/2018	Nosso número AI 2895556064371252
Uso do banco 28.656-7	Carteira 11-019	Moeda RS	Quantidade x Valor
Agência / Código Beneficiário 3150-X / 28.656-7			
Nome do Pagador ASSOC STA CASA MISERICORDIA SERRA NE		CGC 71.262.703/0001-36	
Endereço AV. SANTOS PINTO 351			
Município SERRA NEGRA		UF SP	CEP 13930-000
Sacador / Avalista LABCENTER MATERIAIS P			
Instruções de responsabilidade do Beneficiário			

Este recibo somente terá validade com a autenticação mecânica ou acompanhamento do
 envio de pagamento emitido pelo Banco
 recebimento através do cheque nº _____ do banco
 Esta quitação só terá validade após o pagamento do cheque pelo banco pagador

Autenticação mecânica - Recibo do Pagador

Para cliente



001-9

00190.00009 02895.555601 64371.252111 4 75400000056700

Final de pagamento ATE O VENCIMENTO PAGAVEL EM QUALQUER BANCO.		Vencimento 30/05/2018
Beneficiário MERCANTIL - FACTORING E FOMENTO COMERCIAL LTD		Agência / Código Beneficiário 3150-X / 28.656-7
Data do documento 02/05/2018	Nº do documento 072436	Tipo do doc DM
		Acerte N
		Data processam 03/05/2018
Uso do banco 28.656-7	Carteira 11-019	Moeda RS
		Quantidade x Valor
Nossas condições		Nosso número AI 2895556064371252
JUROS POR UM DIA: RS 1,13		(=) Valor documento 567,00
PROTESTO 07/06/2018. A PARTIR DESSA, CONSULTE BB P/ PGTO		(-) Desconto / Abatimento
		(-) Outras deduções
		(+) Mora / Multa
		(+) Outros acréscimos
		(=) Valor cobrado
Pagador ASSOC STA CASA MISERICORDIA SERRA NE		
AV. SANTOS PINTO 351		
13930-000 SERRA NEGRA - SP		
Sacador / Avalista LABCENTER MATERIAIS P		CGC 71.262.703/0001-36

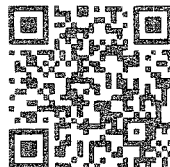

Autenticação mecânica - Ficha de compensação





LABCENTER MAT. P/ LAB. E HOSPITAIS LTDA

RUA CAROLINA FLORENCE, 1838
 JD. N. SRA AUXILIADORA
 CAMPINAS - SP - CEP: 13073076

Fone: 1937442199 - labcenter@labcenter.com.br

DANFE
 DOCUMENTO AUXILIAR DE
 NOTA FISCAL ELETRÔNICA
 0 - EMITIDA
 1 - SEQUENCIAL
Nº 72436
SÉRIE 1 FL 1 / 1

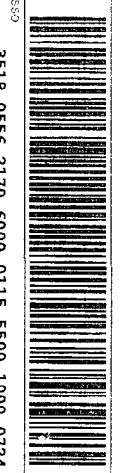

CHAVE DE ACESSO **3518 0556 2170 6000 0115 5500 1000 0724 3611 7080 6486**

Consulta de autenticidade no portal nacional da NF-e
www.nfe.fazenda.gov.br/portal ou no site da Sefaz Autorizadora

PROCESSO DE AUTENTICAÇÃO DA NF-e
135180294718007 02/05/2018 16:52:45

EMPRESA EMITENTE: LABCENTER MAT. P/ LAB. E HOSPITAIS LTDA
 ENDEREÇO: RUA CAROLINA FLORENCE, 1838 - JD. N. SRA AUXILIADORA - CAMPINAS - SP - CEP: 13073076
 INSCRIÇÃO ESTADUAL: 130.989.267/0001-93
 Nº 24427421110
 DESTINATÁRIO REMETENTE: ASSOC. STA CASA MISERICORDIA SEREA NEGRA
 ENDEREÇO: AV. SANTOS PINTO 351 - SEREA NEGRA
 Nº 1938921888
 Nº 71.262.703/0001-36
 Nº 13930-000
 DATA DE EMISSÃO: 02/05/2018
 VALOR: 56.217,060/0001-15
 VALOR: 71.262,703/0001-36
 VALOR: 13930-000

DESTINATÁRIO REMETENTE	NUMERO	VALOR	NUMERO	VALOR	NUMERO	VALOR	NUMERO	VALOR	NUMERO	VALOR
ASSOC. STA CASA MISERICORDIA SEREA NEGRA	1938921888	567,00	102,07	0,00	0,00	0,00	0,00	0,00	0,00	567,00

FATURA E DUPLICATAS	NUMERO	VALOR	NUMERO	VALOR	NUMERO	VALOR	NUMERO	VALOR	NUMERO	VALOR
0601249367	361092018	567,00	102,07	0,00	0,00	0,00	0,00	0,00	0,00	567,00

CÁLCULO DO IMPOSTO	VALOR DO IMPOSTO	VALOR DO ICMS	VALOR DO IPI	VALOR DO IPTU	VALOR DO ITR	VALOR DO ITCMD	VALOR DO ITCM	VALOR DO ITCMEX	VALOR DO ITCMEXEX	VALOR DO ITCMEXEXEX	VALOR DO ITCMEXEXEXEX
80,00	0,00	0,00	0,00	0,00	0,00	0,00	0,00	0,00	0,00	0,00	

TRANSPORTADOR VOL. TRANSPORTADO	TIPO	VALOR	VALOR	VALOR	VALOR	VALOR	VALOR	VALOR	VALOR	VALOR
ALPINA LOG. TRANSP. E LOGÍSTICA LTDA	CAIXA	102,07	0,00	0,00	0,00	0,00	0,00	0,00	0,00	0,00

DADOS DOS PRODUTOS / SERVIÇOS	QUANTIDADE	VALOR UNITÁRIO	VALOR TOTAL	VALOR UNITÁRIO	VALOR TOTAL	VALOR UNITÁRIO	VALOR TOTAL	VALOR UNITÁRIO	VALOR TOTAL	VALOR UNITÁRIO	VALOR TOTAL
PRODUTO 1	100	1,00	100,00	1,00	100,00	1,00	100,00	1,00	100,00	1,00	100,00
PRODUTO 2	100	1,00	100,00	1,00	100,00	1,00	100,00	1,00	100,00	1,00	100,00
PRODUTO 3	100	1,00	100,00	1,00	100,00	1,00	100,00	1,00	100,00	1,00	100,00
PRODUTO 4	100	1,00	100,00	1,00	100,00	1,00	100,00	1,00	100,00	1,00	100,00
PRODUTO 5	100	1,00	100,00	1,00	100,00	1,00	100,00	1,00	100,00	1,00	100,00
PRODUTO 6	100	1,00	100,00	1,00	100,00	1,00	100,00	1,00	100,00	1,00	100,00
PRODUTO 7	100	1,00	100,00	1,00	100,00	1,00	100,00	1,00	100,00	1,00	100,00
PRODUTO 8	100	1,00	100,00	1,00	100,00	1,00	100,00	1,00	100,00	1,00	100,00
PRODUTO 9	100	1,00	100,00	1,00	100,00	1,00	100,00	1,00	100,00	1,00	100,00
PRODUTO 10	100	1,00	100,00	1,00	100,00	1,00	100,00	1,00	100,00	1,00	100,00

DADOS ADICIONAIS

1 - 2 - 3 - 4 - 5 - 6 - 7 - 8 - 9 - 10 - 11 - 12 - 13 - 14 - 15 - 16 - 17 - 18 - 19 - 20 - 21 - 22 - 23 - 24 - 25 - 26 - 27 - 28 - 29 - 30 - 31 - 32 - 33 - 34 - 35 - 36 - 37 - 38 - 39 - 40 - 41 - 42 - 43 - 44 - 45 - 46 - 47 - 48 - 49 - 50 - 51 - 52 - 53 - 54 - 55 - 56 - 57 - 58 - 59 - 60 - 61 - 62 - 63 - 64 - 65 - 66 - 67 - 68 - 69 - 70 - 71 - 72 - 73 - 74 - 75 - 76 - 77 - 78 - 79 - 80 - 81 - 82 - 83 - 84 - 85 - 86 - 87 - 88 - 89 - 90 - 91 - 92 - 93 - 94 - 95 - 96 - 97 - 98 - 99 - 100

Os boletins serão emitidos pelo Banco do Brasil

Atenção: Este documento é uma cópia eletrônica e não possui validade jurídica. Para obter o original, consulte o site do Banco do Brasil.